Onderwijs en Examenregeling Cohort 2026

Informatie voor studenten van de opleiding

Medewerker Hospitality
Niveau 2
Leerweg: BOL
Crebonummer kwalificatie: 27052

Inhoudsopgave

1. Welkom op MBO Bonaire! 4
2. Algemene informatie 5
2.1 Hoe ziet een MBO opleiding op MBO Bonaire eruit? 5
2.2 Begeleiding op MBO Bonaire 8
3. Opleidingsinformatie 9
3.1 Algemeen opleidingsoverzicht 9
4. Het onderwijsprogramma 11
4.1 Onderwijsprogramma 11
4.2 Lessentabel en uren van jouw opleiding 13
5. Ontwikkelingsgericht toetsplan 15
6. Studieadvies en overgangsadvies 17
6.1 Studieadvies 17
6.2 Overgangsnormen 19
7. Diploma-eisen en examenprogramma 20
7.1 Wettelijke eisen voor het MBO diploma 20
7.2 Examenplan: Overzicht examenonderdelen 21
7.2.1 Beroepsgerichte examenonderdelen 21
7.2.2 Examenonderdelen generieke eisen voor taal en rekenen 22
7.2.3 Onderdelen Loopbaan en Burgerschap 24
7.2.4 Beroepspraktijkvorming (BPV) 24
7.2.5 Keuzedelen 25
8. Belangrijke informatie over examens 26
8.1 Examenreglement 26
8.2 Herkansingen 26
8.3 Aangepaste examinering 26
8.4 Vrijstellingen 26

Vastgesteld op 1 augustus 2026

door de examencommissie

namens het Bevoegd Gezag van MBO Bonaire

1. Welkom op MBO Bonaire!

Dit is de onderwijs- en examenregeling (OER) van jouw opleiding. Deze OER is leidend voor jouw opleiding op MBO Bonaire. In deze OER vind je zowel algemene informatie over MBO Bonaire als specifieke informatie over jouw opleiding. In de algemene informatie lees je hoe opleidingen op het MBO Bonaire in elkaar zitten, op welke manier jij als student begeleid wordt bij ons en bij wie je terecht kunt met vragen.

In de opleidingsinformatie vind je informatie over het programma van jouw opleiding. Alle leeractiviteiten die er tijdens jouw opleiding worden aangeboden vind je in het onderwijsprogramma, een overzicht van alle toetsen, vind je in het toetsplan en een overzicht van alle examens vind je in het examenplan. In het examenplan staat ook welke examens meetellen voor jouw diploma.

Deze OER blijft jouw hele opleiding geldig. Indien er wijzigingen zijn in deze OER word je op tijd geïnformeerd door de opleiding. De meest actuele versie van de OER van jouw opleiding kun je vinden op www.mbobonaire.com.

2. Algemene informatie

2.1 Hoe ziet een MBO opleiding op MBO Bonaire eruit?

Een MBO opleiding op MBO Bonaire heeft de volgende onderdelen:

- Theorie- en praktijklessen
- Beroepspraktijkvorming (stage)
- Keuzedelen
- Loopbaan en burgerschap
- Nederlands
- Rekenen
- Engels (niet bij alle opleidingen verplicht)
- Andere talen (niet bij alle opleidingen verplicht)

De theorie- en praktijklessen
De lessen op school gaan over de theorie en praktijk van jouw toekomstige beroep. Je krijgt verschillende vakken waarbij je niet alleen uit boeken leert, maar ook oefent in de praktijk. De theorie en de praktijklessen worden gegeven op school, maar vinden ook plaats buiten de school. Je gaat bijvoorbeeld op excursie of krijgt les op een bedrijfslocatie. Voor de meeste vakken moet je ook huiswerk maken en zelfstandig oefenen.

Beroepspraktijkvorming (stage)
De stage is voor het mbo heel belangrijk. Op de stage leer je werken in een bedrijf of organisatie, leren door te doen. Je wordt daarbij geholpen door een begeleider op de stageplek en een begeleider vanuit school. In de BPV-gids van je opleiding vind je alle informatie over jouw BPV.

Keuzedelen
Iedere mbo student volgt ook keuzedelen tijdens de opleiding. Hierin leer je speciale vaardigheden voor jouw beroep. Een keuzedeel kan (deels) op school, in de stage of als huiswerk gegeven worden.

Voor jouw opleiding is er een aantal keuzedelen vastgesteld. Het kan ook voorkomen dat jouw opleiding afwijkt van de wettelijke keuzedeelverplichting door tijd te besteden aan onderwijs in het kader van persoonlijke, culturele of levensbeschouwelijke vorming.

In de tabellen bij 4.1 ‘Het onderwijsprogramma’ zie je bij het onderdeel ‘Keuzedelen’ welke keuzedelen wanneer worden aangeboden en welke keuzes je kunt maken. Bij 7.3.5 vind je de examenplannen voor de keuzedelen, waarin ook alle werkprocessen worden benoemd. Je maakt je keuze aan het begin van het schooljaar.

Je kunt kiezen onderstaande combinaties van keuzedelen[1]:

A	B
1. Ondernemend handelen (geschikt voor niveau 1 en 2)	1. Ondernemend handelen (geschikt voor niveau 1 en 2)
2. Internationaal I: Bewustzijn (interculturele) diversiteit	2. Digitale vaardigheden basis

Loopbaan en burgerschap (LOB)
Tijdens je opleiding volg je ook loopbaan en burgerschap: je krijgt daarin, net als bij andere vakken lessen, toetsen/opdrachten en het telt mee voor je diploma. Bij loopbaan gaan de lessen over jouw kwaliteiten, motivatie en toekomstwensen, het plannen van je loopbaan, het vinden van een passende baan of een vervolgopleiding en het uitbreiden en onderhouden van je netwerk. Bij burgerschap leer je hoe je actief deel kunt uitmaken van de Bonairiaanse samenleving. Je werkt bij burgerschap aan vier dimensies: politiek-juridisch, economisch, maatschappelijk & sociaal en vitaliteit. Er zijn geen aparte examens, maar je krijgt wel een eindbeoordeling.

Nederlands
In het eerste leerjaar begin je altijd met een test om je niveau te bepalen. Je werkt daarna bij Nederlands aan alle taalvaardigheden (lezen, luisteren, schrijven, spreken, gesprekken voeren) op het niveau dat bij je past. Je krijgt regelmatig oefentoetsen, toetsen voor een beoordeling en verderop in je opleiding maak je ook examens. Het uitgangspunt is dat je op het streefniveau van je opleiding examen doet. Deze staan vermeld in het examenplan.

Rekenen
In het eerste leerjaar begin je altijd met een test om je niveau te bepalen. Je werkt daarna bij Rekenen aan alle vaardigheden uit de vijf domeinen. Je krijgt regelmatig oefentoetsen, toetsen voor een beoordeling en verderop in je opleiding maak je ook examens.
Het uitgangspunt is dat je op het streefniveau van je opleiding examen doet.
Hieronder zie je de vijf domeinen, elk op het bijbehorende mbo niveau 2, 3 of 4:

- Grootheden en eenheden;
- Oriëntatie in de twee- en driedimensionale wereld;
- Verhoudingen herkennen en gebruiken;
- Procenten gebruiken;
- Omgaan met kwantitatieve informatie.

[1] We proberen met ons aanbod van keuzedelen zo goed mogelijk in te spelen op de behoefte van de arbeidsmarkt en onze studenten. Het aanbod van keuzedelen kan hierdoor gewijzigd worden. Uiteraard wordt je hierover tijdig geïnformeerd door school.

Engels bij opleidingen op niveau 4
Tijdens de lessen werk je aan alle taalvaardigheden (lezen, luisteren, schrijven, spreken, gesprekken voeren). Ook voor Engels krijg je oefentoetsen, toetsen voor een beoordeling en examens.

Beroepsgerichte talen of rekenen
Naast de generieke lessen krijg je soms te maken met beroepsgericht taal of rekenen. Dit verschilt per opleiding. Het kan drie dingen betekenen:

- Een extra taal die je moet leren om je beroep goed te kunnen doen.
- Beroepshandelingen die je in een andere taal moet kunnen uitvoeren.
- Een hoger niveau voor taal en/of rekenen omdat het nodig is voor je beroep.

Leuk, maar hoe zit het nu voor mijn opleiding?
Blader snel door om te ontdekken hoe jouw opleiding in elkaar zit. Wil je weten welke vakken je precies krijgt en hoe de lesuren verdeeld zijn voor jouw opleiding? Dit lees je in Hoofdstuk 4 Het onderwijsprogramma.

2.2 Begeleiding op MBO Bonaire

In de opleiding is er persoonlijke aandacht en begeleiding voor jou. De opleiding en daarmee dus jouw loopbaan begint al bij de intake. Je doorloopt een intake en je krijgt een studieloopbaanbegeleider (SLB'er). De SLB'er is jouw mentor. Hij of zij begeleidt je tijdens je opleiding en kijkt samen met jou steeds opnieuw naar jouw kwaliteiten, je wensen en je mogelijkheden voor persoonlijke en professionele ontwikkeling. Voor studenten die extra ondersteuning nodig hebben, hebben we extra begeleiding. Bijvoorbeeld bij persoonlijke vragen, studievaardigheden of extra ondersteuning bij taal/rekenen. Hiervoor kun je in contact komen met het supportteam. Wat het meest geschikt is voor jou zoeken we samen uit. Bij je SLB'er kun je meer informatie hierover vragen.

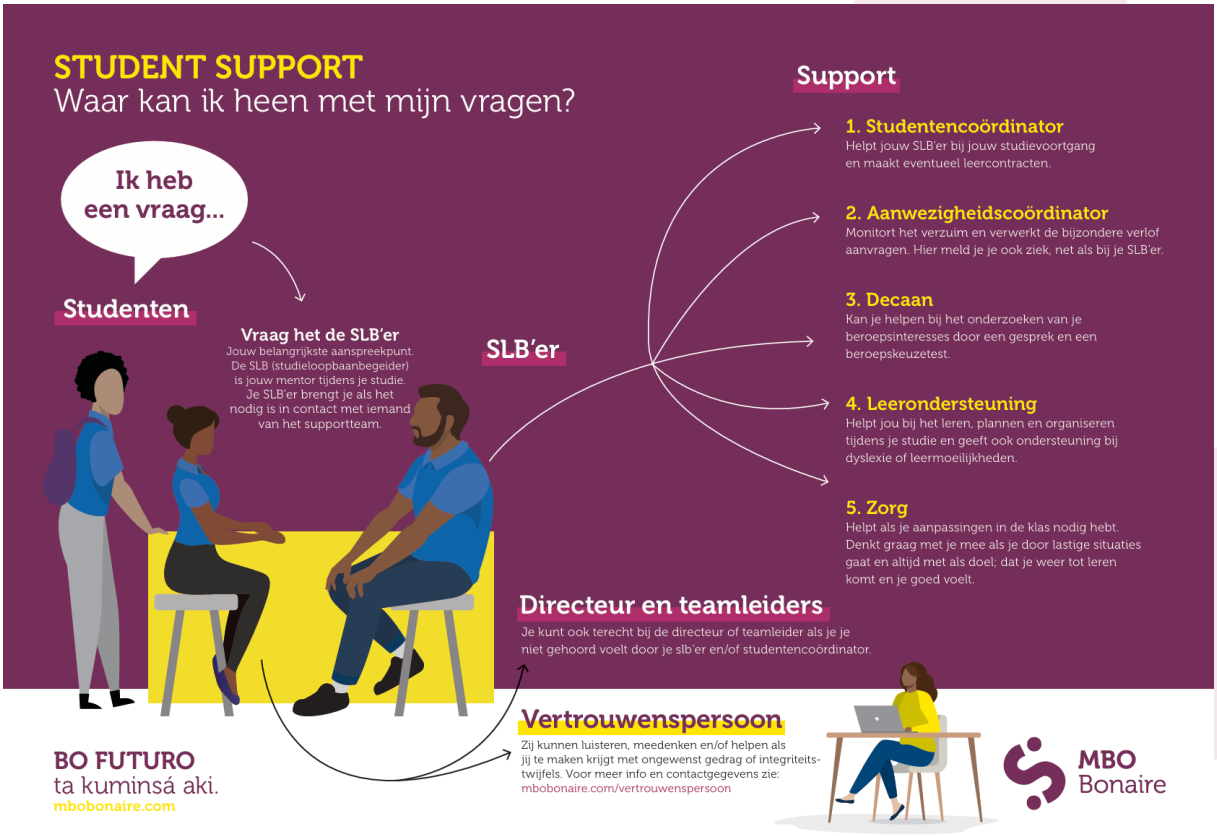

3. Opleidingsinformatie

3.1 Algemeen opleidingsoverzicht

In onderstaand schema vind je het algemeen opleidingsoverzicht.
Je vindt hierin onder andere de belangrijkste informatie uit het kwalificatiedossier (in het kwalificatiedossier zijn de eisen voor jouw opleiding landelijk bepaald. Je kunt het hele kwalificatiedossier van jouw opleiding vinden op http://kwalificaties.s-bb.nl/.) Afkortingen: *B=Basis, P= Profiel, K=Kerntaak, W=Werkproces*

Dossier	Hospitality, Tourism & Leisure
Crebocode dossier	23425
Versie dossier	1 augustus 2026
Kwalificatie	Medewerker Hospitality (niveau 2)
Kwalificatie vanaf	1 augustus 2026
Crebocode kwalificatie	27052

Basisdeel – Kerntaak 1 **Verleent gastvrijheid**	B1-K1-W1: Bereidt gastgerichte werkzaamheden voor B1-K1-W2: Draagt bij aan een gastgerichte beleving B1-K1-W3: Draagt bij aan een sociaal en fysiek veilige werkomgeving B1-K1-W4: Rondt gastgerichte werkzaamheden af B1-K1-W5: Evalueert de (eigen) werkzaamheden

Basisdeel – Kerntaak 2 **Voert hospitality werkzaamheden uit**	B1-K2-W1: Verwerkt reserveringen B1-K2-W2: Ontvangst en neemt afscheid van gasten B1-K2-W3: Treedt op als aanspreekpunt B1-K2-W4: Handelt bij incidenten of calamiteiten B1-K2-W5: Verkoopt of verhuurt producten en/of diensten

Profieldeel – Kerntaak 1 **Bedient gasten**	P1-K1-W1: Neemt bestellingen op en informeert P1-K1-W2: Maakt bestellingen klaar P1-K1-W3: Serveert bestellingen P1-K1-W4: Werkt mee bij activiteiten en/of evenementen

Leerweg:	BOL
Instructietaal:	Nederlands
Studielast:	3200 klokuren (2 jaar)
Instroomrechten:	De instroomrechten voor de opleidingen op MBO Bonaire zijn als volgt: Opleidingen niveau 2: Minimaal diploma VMBO basis of een diploma MBO 1 Opleidingen niveau 3: Minimaal diploma VMBO kader, overgangsbewijs van HAVO 3 naar 4 of diploma MBO niveau 2 met minimaal *gemiddeld* voldoende op alle onderdelen talen/rekenen op 1F Opleidingen niveau 4: Voor een reguliere niveau 4: Minimaal diploma VMBO kader, overgangsbewijs van HAVO 3 naar 4 of diploma MBO 3 waarbij geldt: niet lager dan 1F op *alle* onderdelen talen/rekenen Voor een versnelde niveau 4: minimaal *gemiddeld* voldoende op alle onderdelen talen/rekenen 2F. Aanvullende eis voor aanmelding BBL een arbeidscontract bij een erkende werkplek met gecertificeerde leermeester en minimaal 16 klokuren per week BPV.
Wettelijk kader:	Voor het Middelbaar beroepsonderwijs in Caribisch Nederland geldt de WEB BES.

4. Het onderwijsprogramma

Op MBO Bonaire is het schooljaar verdeeld in 4 lesperiodes van 9 of 10 weken. Tijdens iedere lesperiode krijg je les in verschillende vakken en thema's en/of ga je op stage (BPV.) In het onderwijsprogramma hieronder zie je hoe de opleiding is opgebouwd. En in de lessentabel daarna kun je zien hoeveel uren les er gepland zijn per vak. Het onderwijsprogramma en de lessentabel kunnen tijdens jouw opleiding wijzigen. Indien er een wijziging is wordt je hier tijdig over geïnformeerd.

4.1 Onderwijsprogramma

Periode 1	Periode 2	Periode 3	Periode 4
Theorievakken Restaurant & Bediening HTL HGV1 H1: Welkom in de wereld van hospitality H2: Gastvrij aan de slag H3: Een gastvrije ontvangst H4: Een gastvrij verblijf H5: Gastgericht serveren van dranken	Theorievakken Restaurant & Bediening HTL HGV1 H6: Gastgericht serveren van gerechten H7: Een gastvrij afscheid H8: Het verkoopproces HTL HGV2 H1: Voorbereidende werkzaamheden H2: Restaurantmaterialen en apparatuur	Theorievakken Tourism & Hospitality Theorie CRS H1: De cruisewereld H2: Het verkopen van cruises H3: Carrière in de cruisewereld H4: Reisbegeleiding op een cruise Restaurant & Bediening HTL HGV2 H3: Afrondende werkzaamheden H4: Hygiënisch, veilig en verantwoord werken H5: Communiceren met collega's	Theorievakken
Praktijkvakken Hospitality on Tour Wateractiviteiten Tourism & Hospitality Praktijk Opdrachtenkaarten	Praktijkvakken Hospitality on Tour Landactiviteiten & City tour Tourism & Hospitality Praktijk Opdrachtenkaarten	Praktijkvakken Hospitality on Tour Tourguide Tourism & Hospitality Praktijk Opdrachtenkaarten	Praktijkvakken Beroepspraktijkvorming 5 dagen p/w
Keuzedelen Ondernemend handelen Digitale vaardigheden basis of Internationaal I	Keuzedelen Ondernemend handelen Digitale vaardigheden basis of Internationaal I	Keuzedelen Ondernemend handelen Digitale vaardigheden basis of Internationaal I	Keuzedelen Ondernemend handelen Digitale vaardigheden basis of Internationaal I
Generieke vakken Nederlands Rekenen Engels Burgerschap ICT SLB	Generieke vakken Nederlands Rekenen Engels Burgerschap ICT SLB	Generieke vakken Nederlands Rekenen Engels Burgerschap ICT SLB	Generieke vakken Nederlands Rekenen Engels SLB

Periode 5	Periode 6	Periode 7	Periode 8
Theorievakken Tourism & Hospitality Theorie Gesprekstechnieken Restaurant & Bediening HTL HGV2 H6: Duurzaamheid in het restaurant H7: Partijen en bijzondere evenementen HTL HGV3 H1: Indeling van dranken H2: Huishoudelijke dranken Marketing Marketing & Communicatie theorie	Theorievakken Restaurant & Bediening HTL HGV3 H3: Non-alcoholische dranken H4: Bier	Theorievakken Restaurant & Bediening HTL HGV3 H5: Wijn H6: Versterkte wijn en overige wijndranken	Theorievakken Tourism & Hospitality Theorie Gesprekstechnieken Restaurant & Bediening HTL HGV3 H7: Sterk alcoholische dranken: binnenlands gedestilleerd H8: Sterk alcoholische dranken: buitenlands gedestilleerd H9: mix dranken: cocktails en longdrinks
Praktijkvakken Tourism & Hospitality Praktijk Restaurant	Praktijkvakken Beroepspraktijkvorming 3 dagen p/w	Praktijkvakken Beroepspraktijkvorming 3 dagen p/w	Praktijkvakken Tourism & Hospitality Praktijk Restaurant
Keuzedelen Ondernemend gedrag Digitale vaardigheden basis of Internationaal I	Keuzedelen Ondernemend gedrag Digitale vaardigheden basis of Internationaal I	Keuzedelen Ondernemend gedrag Digitale vaardigheden basis of Internationaal I	Keuzedelen Ondernemend gedrag Digitale vaardigheden basis of Internationaal I
Generieke vakken Nederlands Rekenen Engels SLB	Generieke vakken Nederlands Rekenen Engels SLB	Generieke vakken Nederlands Rekenen Engels SLB	Generieke vakken Nederlands Rekenen Engels SLB

4.2 Lessentabel en uren van jouw opleiding

Medewerker Hospitality (Cohort 26-28) BOL								
	Jaar 1				Jaar 2			
Periode:	1	2	3	4	5	6	7	8
Generieke Vakken								
Nederlands	3	3	3		3	3	3	3
Rekenen	2	2	2		2	2	2	2
Engels	2	2	2		2	2	2	2
Burgerschap	2	2	2					
ICT	2	1	1					
Studievaardigheden		2						
SLB	2	2	2		1	1	1	1
Beroepsgerichte Vakken								
Tourism & Hospitality Theorie (THT)	3	3	3		3			3
Hospitality on Tour (HOT)	4	4	4					
Restaurant & Bediening (R&B)	3	3	2		3	3	3	3
Tourism & Hospitality Praktijk (THP)	6	6	6		6			6
Marketing (MAR)					2			
Voorbereiding & Afronden Examen (EXAM)					2	1	1	2
Voorbereiding BPV (VBPV)			1		1			
Reflectie BPV (RBPV)				1		1	1	
BPV (*klokuren)*				37		22	22	
Ondernemend Handelen N1/2 (OND)	2	2	2		2	2	2	2
Vrije keuzedeel*	2	2	2		2	2	2	2
Aantal weken	9	10	9	9	9	10	9	9
Generieke vakken per week	13	14	12		8	8	8	8
Beroepsgerichte vakken per week	16	16	16	1	17	5	5	14
Keuzedelen	4	4	4		4	4	4	4
Totaal lesuren per week	33	34	32	1	29	17	17	26
Totaal (*klokuren*) BPV per week				37		22	22	
Totaal lesuren per periode	297	340	288	9	261	170	153	234
Totaal *klokuren* per periode	223	255	216	6,8	196	128	115	176

	Jaar 1	Jaar 2
Begeleide uren op school	701	614
BPV	333	418
Totaal begeleide uren	1034	1032
Onbegeleide uren	567	569
Totaal per jaar	1600	1600
Totaal opleiding	3200	

Om je diploma te behalen moet je voldoende uren maken op school en op de stage en daarnaast doe je regelmatig huiswerk. In de tabel zie je daarom het totaal aantal uren voor jouw opleiding.

BOT: dit is de begeleide onderwijstijd op school (uren voor lessen, toetsen, examens)
BPV: dit is de tijd voor de verschillende stages
Zelfstandig: dit is de tijd die je zelfstandig besteedt aan huiswerk en leren.
Totaal: dit is alle tijd van BOT, BPV en zelfstandig werken bij elkaar opgeteld.

5. Ontwikkelingsgericht toetsplan

Iedere periode krijg je een of meerdere toetsen die horen bij de vakken waarin je les krijgt. De resultaten die je behaalt voor deze toetsen wegen mee voor de overgang naar het volgende leerjaar en bereiden je voor op de examens. Hieronder zie je per leerjaar welke toetsen je krijgt en wat de weging is voor de overgang naar het volgende leerjaar.

Toetsplan								
Vak	Periode	Naam toets	Toetsvorm	Duur	Locatie	We-ging	Resul-taat	Herkans-baar?
THT	1	Highlights of Bonaire	Praktijk	30 min	School	1	OVG	Ja
	3	Wereld van de cruises	Praktijk	45 min	School	1	OVG	Ja
	5	Gesprekstechnieken	Praktijk	45 min	School	1	OVG	Ja
THP	1	Opdrachtenkaarten P1	Praktijk	9 wkn	Extern	1	OVG	Ja
	2	Opdrachtenkaarten P2	Praktijk	9 wkn	Extern	1	OVG	Ja
	3	Opdrachtenkaarten P3	Praktijk	9 wkn	Extern	1	OVG	Ja
	5	Themadinner	Praktijk	90 min	School	1	OVG	Ja
HOT	1	Toeristische activiteiten	Praktijk	9 wkn	Extern	1	VD/NV	Ja
	2	Informatiemap	Praktijk	9 wkn	Extern	1	OVG	Ja
	2	Tours	Praktijk	9 wkn	Extern	1	VD/NV	Ja
	3	City tour	Praktijk	9 wkn	Extern	1	OVG	Ja
	3	Tourguide	Praktijk	90 min	School	1	OVG	Ja
EHBO	3	Basis EHBO	Praktijk	9 wkn	Extern	1	B/NB	Ja
R&B	2	HTL HGV1 H1 t/m H8	Theorie	45 min	School	1	Cijfer	Ja
	3	HTL HGV2 H1 t/m H5	Theorie	45 min	School	1	Cijfer	Ja
	5	HTL HGV2 H6 t/m H7	Theorie	45 min	School	1	Cijfer	Ja
	5	HGV3 H1 t/m H2	Theorie	45 min	School	1	Cijfer	Ja
	7	HTL HGV3 H3 t/m H6	Theorie	45 min	School	1	Cijfer	Ja
MAR	5	Marketing	Schriftelijk	45 min	School	1	OVG	Ja
RBPV	4	BPV 1	Praktijk	9 wkn	BPV	1	B / NB	Ja
	7	BPV 2	Praktijk	18 wkn	BPV	1	B / NB	Ja
NED 1F	1	Luisteren	Schriftelijk	50 min	School	1	Cijfer	Ja
	2	Lezen	Schriftelijk	50 min	School	1	Cijfer	Ja
	2	Taalverzorging	Schriftelijk	50 min	School	1	Cijfer	Ja
	3	Schrijven	Schriftelijk	90 min	School	1	Cijfer	Ja
	3	Spreken	Opdracht	20 min	School	1	Cijfer	Ja
	4	Gesprekken	Opdracht	20 min	School	1	Cijfer	Ja
NED 2F	1	Luisteren	Schriftelijk	50 min	School	1	Cijfer	Ja
	2	Lezen	Schriftelijk	50 min	School	1	Cijfer	Ja
	2	Taalverzorging	Schriftelijk	50 min	School	1	Cijfer	Ja
	3	Schrijven	Schriftelijk	90 min	School	1	Cijfer	Ja
	3	Spreken	Opdracht	20 min	School	1	Cijfer	Ja
	4	Gemiddelde periode 1 tot en met 4						
REK	2	Ondersteunende vaardigh	Digitaal	45 min	School	1	Cijfer	Ja
	3	Toets Verhoudingen	Digitaal	45 min	School	1	Cijfer	Ja
	3	Toets Procenten	Digitaal	45 min	School	1	Cijfer	Ja

	5	Toets Groot- en eenheden	Digitaal	45 min	School	1	Cijfer	Ja
	5	Toets 2D en 3D	Digitaal	45 min	School	1	Cijfer	Ja
	6	Toets Omgaan kwant. info	Digitaal	45 min	School	1	Cijfer	Ja
BUR	1	Blok 1	Schriftelijk	9 wkn	School	1	B / NB	Ja
	2	Blok 2	Schriftelijk	9 wkn	School	1	B / NB	Ja
	3	Blok 3	Schriftelijk	9 wkn	School	1	B / NB	Ja
ICT	1	Internet en E-mail	Digitaal	5 wkn	School	1	VD/NV	Ja
	1	Microsoft Teams	Digitaal	3 wkn	School	1	VD/NV	Ja
	1	Word	Digitaal	5 wkn	School	1	VD/NV	Ja
	1	Excel	Digitaal	5 wkn	School	1	VD/NV	Ja
	2	PowerPoint	Digitaal	6 wkn	School	1	VD/NV	Ja
	2	Digiveiligheid	Digitaal	3 wkn	School	1	VD/NV	Ja
	3	Module AI	Digitaal	4 wkn	School	1	VD/NV	Ja
	3	Social media	Digitaal	3 wkn	School	1	VD/NV	Ja
OND	1	Persoonlijke ontwikkeling	Opdracht	P1	School	1	OVG	Ja
	2	Samenleving	Opdracht	P2	School	1	OVG	Ja
	3	Initiatief	Opdracht	P3	School	1	OVG	Ja
	4	MBO Markt	Opdracht	P4	School	1	OVG	Ja
	5	Voortouw nemen	Opdracht	P5	School	1	OVG	Ja
	6	Creativiteit	Opdracht	P6	School	1	OVG	Ja
	7	Plannen uitvoeren	Opdracht	P7	School	1	OVG	Ja
INT	1	Hoofdstuk 1	Digitaal	P1	School	1	OVG	Ja
	2	Hoofdstuk 2	Digitaal	P2	School	1	OVG	Ja
	3	Hoofdstuk 3	Digitaal	P3	School	1	OVG	Ja
	5	Hoofstuk 4 & 5	Digitaal	P5	School	1	OVG	Ja
	6	Hoofstuk 4 & 5	Digitaal	P6	School	1	OVG	Ja
DVH	1	Onderdeel 1	Digitaal	P1	School	1	VD/NV	Ja
	2	Onderdeel 2	Digitaal	P2	School	1	VD/NV	Ja
	3	Onderdeel 3	Digitaal	P3	School	1	VD/NV	Ja
	5	Onderdeel 4	Digitaal	P5	School	1	VD/NV	Ja
	6	Onderdeel 5	Digitaal	P6	School	1	VD/NV	Ja
SLB	1	Voortgang	Praktijk	9 wkn	School	1	OVG	Ja
	2	Studieadvies	Praktijk	9 wkn	School	1	N/V/P	Ja
	3	Voortgang	Praktijk	9 wkn	School	1	OVG	Ja
	4	Studieadvies	Praktijk	9 wkn	School	1	N/V/P	Ja
	4	Portfolio leerjaar 1	Praktijk	38 wkn	School	1	V/NV	Ja
	5	Voortgang	Praktijk	9 wkn	School	1	OVG	Ja
	6	Voortgang	Praktijk	9 wkn	School	1	OVG	Ja
	7	Voortgang	Praktijk	9 wkn	School	1	OVG	Ja
	8	Voortgang	Praktijk	9 wkn	School	1	OVG	Ja
	8	Portfolio leerjaar 2	Praktijk	38 wkn	School	1	V/NV	Ja

6. Studieadvies en overgangsadvies

6.1 Studieadvies

In het eerste leerjaar krijg je 2x een studieadvies[1] (na periode 2 en na periode 4)[2]. Het docententeam kijkt hierbij naar jouw **resultaten**, je **aanwezigheid**, je **inzet** en **beroepshouding** op school en in het leerbedrijf.

Positief studieadvies (GROEN) Als het goed gaat op school krijg je een positief studieadvies. De docenten vertrouwen erop dat je goed aan het werk bent om jouw diploma te kunnen halen. Een positief studieadvies krijg je als… - je beroepsgerichte vakken gemiddeld voldoende zijn - je generieke vakken (de talen, rekenen, loopbaan en burgerschap) gemiddeld voldoende zijn - je aanwezigheid op school en stage voldoende is (ten minste 80% aanwezig) - je inzet en beroepshouding op school en/of stage goed zijn
Voorwaardelijk studieadvies (GEEL) Gaat het niet allemaal goed, dan kun je een waarschuwing krijgen. Er worden dan afspraken met je gemaakt om te verbeteren, omdat je anders het diploma mogelijk niet gaat halen. Waar nodig kun je ook extra ondersteuning krijgen, zoals bijvoorbeeld bijles of hulp bij het plannen van je schoolwerk. Een voorwaardelijk studieadvies krijg je als één of meerdere van onderstaande punten van toepassing zijn: - als je beroepsgerichte vakken gemiddeld onvoldoende zijn - als je generieke vakken gemiddeld onvoldoende zijn - als je aanwezigheid op school en stage onvoldoende is (minder dan 80% aanwezig) - als je inzet en beroepshouding op school en/of stage onvoldoende zijn
Negatief studieadvies (ROOD) Lukt het na je voorwaardelijk studieadvies niet om te verbeteren, dan kan je uiteindelijk ook een bindend negatief studieadvies krijgen. De school kan dan besluiten dat je met de opleiding moet stoppen. Een negatief studieadvies krijg je als één of meerdere van onderstaande punten van toepassing zijn: - als je al eerder een voorwaardelijk studieadvies hebt gekregen - als één of meerdere afspraken die met jou gemaakt zijn niet zijn nagekomen - als het resultaat van je beroepsgerichte *en/of* generieke vakken onvoldoende blijft[3] - als je aanwezigheid op school en stage onvoldoende blijft (<80%) - als je inzet en beroepshouding op school en/of stage onvoldoende blijft

Onderstaande aspecten worden meegenomen in de besluitvorming:

- je voldoet aan één of meerdere van bovenstaande criteria.
- je persoonlijke omstandigheden.
- je bent besproken in het docententeam en het docententeam is gezamenlijk tot bovenstaande conclusie gekomen.
- er zijn meerdere begeleidingsmomenten aangeboden.
- je hebt ten minste 6 weken verbeteringtermijn gehad.

[1] LET OP! Dit zijn richtlijnen. De school mag afwijken van deze richtlijnen indien er onderbouwing is.
[2] De school kan ten alle tijden ervoor kiezen om eerder een studieadvies te geven als daar aanleiding voor is.
[3] Bij de generieke vakken wordt er rekening mee gehouden of je op de streefniveau werkt of niet.

6.2 Overgangsnormen

De opleiding heeft bepaald wat de overgangsnormen zijn om door te kunnen stromen naar het volgende leerjaar. De overgangsnormen voor jouw opleiding staan hieronder beschreven.

Overgang leerjaar 1 naar leerjaar 2:

- Beroepsvakken: Minimaal 8 van de 11 toetsen gehaald
- Talen & Rekenen: minimaal gemiddeld 5,5
    - Dit betreft een totaalgemiddelde van alle vakken
    - Wanneer een niveau 2-student werkt op Nederlands 2F geldt een minimaal totaalgemiddelde van 5,0
- Burgerschap: minimaal 2 van de 3 blokken behaald en Ondernemend Handelen: minimaal 30 (niveau 2) punten behaald
- Aanwezigheid: minimaal 80% aanwezigheid
- Digitale vaardigheden/Internationaal: Het gemiddelde van alle resultaten is minimaal een voldoende
- BPV1 is behaald

Wanneer een student niet voldoet aan een overgangsnorm wordt de student een bespreekgeval. De opleiding bepaalt dan of de student alsnog kan overgaan of niet. Wanneer een student aan meer dan één norm niet voldoet, wordt de student in principe niet bevorderd naar het volgende leerjaar.

7. Diploma-eisen en examenprogramma

Je vindt hieronder de diploma-eisen en op de volgende pagina's het examenprogramma dat hierbij hoort.

7.1 Wettelijke eisen voor het MBO diploma

Om in aanmerking te komen voor het MBO diploma moet je voldoen aan alle 'kwalificatie-eisen.' Dit zijn wettelijke eisen. Maar wat betekenen die wettelijke eisen nu concreet voor jouw opleiding? Wanneer heb jij je diploma behaald?

	Onderdeel	Beslisregel/bewijzen
1	Beroepsgerichte eisen	*Alle kerntaken zijn met een voldoende of goed afgerond (compensatie is niet mogelijk).*
2	Generieke taal- en rekenvaardigheden*	*Voor Nederlands heb je de examens van de 5 deelvaardigheden afgelegd.* *Voor Rekenen heb je het examen (of de deelexamens) voor de 5 rekendomeinen afgelegd.*
3	Loopbaan en Burgerschap	*Je hebt voldaan aan de inspanningseisen van de opleiding.*
4	Beroepspraktijkvorming (BPV)	*Alle gelopen stages tijdens je opleiding zijn afgesloten met 'behaald'.*
5	Keuzedelen	*Van elk gevolgd keuzedeel heb je het examen afgelegd.*

Voor deze generieke vaardigheden doe je de examens op het streefniveau zoals vermeld in het examenplan. Blijkt tijdens de opleiding dat dit streefniveau niet haalbaar is, volg je een leertraject op een lager niveau.

7.2 Examenplan: Overzicht examenonderdelen

Het examenprogramma van jouw opleiding vind je hieronder.

7.2.1 Beroepsgerichte examenonderdelen

Examenplan Beroepsgericht									
Code	**Examenvorm**	**Kern-taak**	**Exameninhoud** - Werkprocessen - Vakkennis & vaardigheden	**Periode afname**	**Duur examen**	**Plaats afname**	**Resultaat**	**We-ging**	**Minimaal te behalen voor diplomering**
26MH2-A	Proeve van Bekwaamheid	B1-K1	B1-K1-W1: Bereidt gastgerichte werkzaamheden voor	6-7	18 weken	BPV	Cijfer (min 5,5)	1	(W1+W2+W3+W4+W5)/5 5,5
			B1-K1-W2: Draagt bij aan een gastgerichte beleving				Cijfer (min 5,5)	1	
			B1-K1-W3: Draagt bij aan een sociaal en fysiek veilige werkomgeving				Cijfer (min 5,5)	1	
			B1-K1-W4: Rondt gastgerichte werkzaamheden af				Cijfer (min 5,5)	1	
			B1-K1-W5: Evalueert de (eigen) werkzaamheden				Cijfer (min 5,5)	1	
26MH2-B	Proeve van Bekwaamheid	B1-K2	B1-K2-W1: Verwerkt reserveringen	6-7	18 weken	BPV	Cijfer (min 5,5)	1	(W1+W2+W3+W4+W5)/5 5,5
			B1-K2-W2: Ontvangst en neemt afscheid van gasten				Cijfer (min 5,5)	1	
			B1-K2-W3: Treedt op als aanspreekpunt				Cijfer (min 5,5)	1	
			B1-K2-W4: Handelt bij incidenten of calamiteiten				Cijfer (min 5,5)	1	
			B1-K2-W5: Verkoopt of verhuurt producten en/of diensten				Cijfer (min 5,5)	1	
26MH2-C	Proeve van Bekwaamheid	P1-K1	P1-K1-W1: Neemt bestelling op en informeert	8	255 min	MBO Bonaire	Cijfer (min 5,5)	1	(W1+W2+W3+W4)/4 5,5
			P1-K1-W2: Maakt bestellingen klaar				Cijfer (min 5,5)	1	

			P1-K1-W3: Serveert bestellingen				Cijfer (min 5,5)	1	
			P1-K1-W4: Werkt mee bij activiteiten en/of evenementen				Cijfer (min 5,5)	1	

De kerntaken B1-K1, B1-K2 zijn pas behaald als voor Beroepsgericht Engels minimaal een 5,5 gemiddeld is behaald.

Examenplan Beroepsgericht Engels									
Naam Examen	**Examenvorm**	**Vaardigheid**	**Niveau**	**Periode afname**	**Duur examen**	**Plaats afname**	**Resultaat + weging (1 decimaal)**	**Eind-resultaat**	**Minimaal te behalen voor diplomering**
Engels Spreken A2	Instellingsexamen	Spreken	A2	Vanaf P5	10 minuten	MBO Bonaire	cijfer 1x	cijfer (geheel cijfer)	5,5
Engels Gesprekken A2	Instellingsexamen	Gesprekken voeren	A2	Vanaf P5	25 minuten	MBO Bonaire	cijfer 1x		

7.2.2 Examenonderdelen generieke eisen voor taal en rekenen

Examenplan Nederlands									
Naam Examen	**Examenvorm**	**Vaardigheid**	**Niveau**	**Periode afname**	**Duur examen**	**Plaats afname**	**Resultaat + weging (1 decimaal)**	**Eind-resultaat**	**Minimaal te behalen voor diplomering**
Nederlands Lezen/Luisteren 2F	Centraal examen	Lezen & Luisteren	2F	Vanaf P5	90 minuten	MBO Bonaire	cijfer 1x	cijfer (geheel cijfer)	1.0
Nederlands Schrijven 2F	Instellingsexamen	Schrijven	2F	Vanaf P5	90 minuten	MBO Bonaire	cijfer 1x → cijfer 1x		
Nederlands Spreken 2F	Instellingsexamen	Spreken	2F	Vanaf P5	10 minuten	MBO Bonaire	cijfer 1x		
Nederlands Gesprekken 2F	Instellingsexamen	Gesprekken voeren	2F	Vanaf P5	15 minuten	MBO Bonaire	cijfer 1x		

**Als bij de start van de niveau 2 opleiding blijkt dat het gevraagde generieke examenniveau voor Nederlands en/of Rekenen niet haalbaar zal zijn, komt de student in een leertraject. De examinering zal plaatsvinden in overeenstemming met het niveau van het leertraject. Deelname aan dit leertraject is verplicht. Indien de MBO niveau 2 student bij de taalniveautest lager scoort dan niveau 1F, dan krijgt deze student een ander programma uitgaande van een 1F streefniveau (zie de volgende tabel). De bovenstaande 2F-toetsen worden in dat geval niet afgenomen.*

Examenplan Nederlands									
Naam Examen	**Examenvorm**	**Vaardigheid**	**Niveau**	**Periode afname**	**Duur examen**	**Plaats afname**	**Resultaat + weging (1 decimaal)**	**Eind-resultaat**	**Minimaal te behalen voor diplomering**
Nederlands Lezen 1F	Instellingsexamen	Lezen	1F	Vanaf P5	50 minuten	MBO Bonaire	cijfer 1x	cijfer 1x	cijfer (geheel cijfer)	1.0
Nederlands Kijken-Luisteren1F	Instellingsexamen	Luisteren	1F	Vanaf P5	35 minuten	MBO Bonaire	cijfer 1x	cijfer 1x		
Nederlands Schrijven 1F	Instellingsexamen	Schrijven	1F	Vanaf P5	60 minuten	MBO Bonaire	cijfer 1x	cijfer 1x		
Nederlands Spreken 1F	Instellingsexamen	Spreken	1F	Vanaf P5	N.V.T.	MBO Bonaire	cijfer 1x			
Nederlands Gesprekken 1F	Instellingsexamen	Gesprekken voeren	1F	Vanaf P5	N.V.T.	MBO Bonaire	cijfer 1x			

Examenplan Rekenen								
Naam Examen	**Examenvorm**	**Vaardigheid**	**Niveau**	**Periode afname**	**Duur examen**	**Plaats afname**	**Eindresultaat (geheel cijfer)**	**Minimaal te behalen voor diplomering**
Rekenen niveau 2	Instellingsexamen	-Grootheden en eenheden -De twee-en driedimensionale wereld -Verhoudingen herkennen en gebruiken -Procenten gebruiken -Omgaan met kwantitatieve informatie	MBO2	Vanaf P5	120 min	MBO Bonaire	Cijfer	1,0

7.2.3 Onderdelen Loopbaan en Burgerschap

Examenplan Loopbaan en Burgerschap (Burgerschap is niet ingedeeld per dimensie, maar bij elk blok hoort een overkoepelend thema. Binnen elk thema komt meerdere dimensies aan bod)						
Code	**Dimensies**	**Bewijsstuk**	**Periode afname**	**Plaats afname**	**Resultaat**	**Minimaal te behalen voor diplomering**
26LPB	Eindgesprek Loopbaan 'De reflecterende beroepsbeoefenaar'	Bewijs eindgesprek Portfolio Zelfportret	8	School	Voldaan/ Niet Voldaan	Voldaan
26BUR-1	Blok 1 Master your life	Bewijs afronding blok 1	1	School	Voldaan/ Niet Voldaan	Voldaan
26BUR-2	Blok 2 Inclusiviteit	Bewijs afronding blok 2	2	School	Voldaan/ Niet Voldaan	Voldaan
26BUR-3	Blok 3 Levenshuis	Bewijs afronding blok 3	3	School	Voldaan/ Niet Voldaan	Voldaan

7.2.4 Beroepspraktijkvorming (BPV)

Examenplan Beroepspraktijkvorming						
BPV Onderdeel	**Beschrijving van het BPV Onderdeel**	**Periode**	**Duur**	**Manier van beoordelen**	**Resultaat**	**Minimaal te behalen voor diplomering**
BPV-1	Beroepshouding, verkenning en uitvoering van werkprocessen van de opleiding. Werkprocessen in de praktijk.	P4, 5 dg p/w	333 uur	Voldoende voor: werkprocessen, beroepshouding, opdrachten, gemaakte uren, getekende POK	Behaald / Niet Behaald	Behaald
BPV-2	Werkprocessen in de praktijk. B1-K1-W1 t/m B1-K1-W5 B2-K1-W1 t/m B2-K1-W5 P1-K1-W1 t/m P1-K1-W4	P6&7, 3 dg p/w	418 uur	Voldoende voor: werkprocessen, beroepshouding, opdrachten, gemaakte uren, getekende POK	Behaald / Niet Behaald	Behaald

7.2.5 Keuzedelen

Examenplan Keuzedelen							
Code	**Examenvorm**	**Exameninhoud / Werkprocessen**	**Periode afname**	**Duur examen**	**Plaats afname**	**Resultaat**	**Minimaal te behalen voor diplomering**
K1481	1. Verslag/Vlog 2. Eindgesprek	Ondernemend handelen (geschikt voor niveau 1 en 2) D1-K1: Toont een ondernemende werkhouding - D1-K1-W1 Onderzoekt eigen kwaliteiten, drijfveren en werkhouding - D1-K1-W2 Signaleert mogelijkheden voor verbetering in de directe omgeving - D1-K1-W3 Neemt initiatief	4	90 minuten Onderdeel -1: 60 min -2: 30 min	MBO Bonaire	Onvoldoende / Voldoende / Goed	O
De student kiest één van onderstaande keuzedelen:							
K0022	1. Vlog/Presentatie 2. Eindgesprek	Digitale vaardigheden basis D1-K1: Verzamelt informatie, gegevens en content - D1-K1-W1 Wint digitale informatie in D1-K2: Produceert informatie/content - D1-K2-W1 Stelt content samen - D1-K2-W2 Deelt informatie/content D1-K3: Beheert informatie/content - D1-K3-W1 Deelt informatie in	6/7	80 minuten Onderdeel -1: 60 min -2: 20 min	MBO Bonaire	Onvoldoende / Voldoende / Goed	O
K0055	1. Verslag/Vlog 2. Eindgesprek	Internationaal 1: bewustzijn (interculturele) diversiteit D1-K1: Ontwikkelt interculturele sensitiviteit - D1-K1-W1: Onderzoekt eigen en andere culturen - D1-K1-W2: Onderzoekt eigen culturele sensitiviteit D1-K2: Werkt samen met mensen met verschillende culturele achtergronden - D1-K2-W1: Legt en onderhoudt interculturele contacten - D1-K2-W2: Neemt deel aan interculturele samenwerkingsverbanden	7/8	80 minuten Onderdeel: -1: 60 min -2: 20 min	MBO Bonaire	Onvoldoende / Voldoende / Goed	O

8. Belangrijke informatie over examens

8.1 Examenreglement

Iedere opleiding heeft regels voor het onderwijs en de examens. Het examenreglement van MBO Bonaire kun je vinden op de website (onder 'Praktisch'). Daarin staat bijvoorbeeld hoe lang het duurt voordat je de uitslag van een examen krijgt, of wat je moet doen als je het niet eens bent met de uitslag. Ook regels over herkansingen, vrijstellingen of aangepaste examens vind je daar. De korte uitleg staat hieronder.

8.2 Herkansingen

Op het MBO Bonaire doe je op geplande momenten examen. Je hebt recht op één herkansing na het eerste examen. Als je ingeschreven staat als extraneus (een student die geen onderwijs volgt maar alleen examens doet) heb je geen recht op een herkansing na een examen. Een extra herkansing aanvragen kan alleen als er sprake was van overmacht. Het aanvragen van een extra herkansing doe je bij de examencommissie (EC).

8.3 Aangepaste examinering

Het MBO Bonaire biedt studenten de mogelijkheid om op een aangepaste manier te examineren. Dit kan bijvoorbeeld als je dyslexie hebt. De EC kan dan beslissen om een aanpassing te doen. Je kunt dan denken aan een examen met grotere letters of een verlenging van de examenduur. Voor alle aanpassingen geldt dat de student deze aanvraagt bij de EC.

8.4 Vrijstellingen

Heb je in een eerdere opleiding al een examenonderdeel behaald dat aansluit bij je huidige opleiding? Dan kun je zelf een vrijstelling aanvragen bij de Examencommissie. Je levert daarbij de bewijsstukken aan die nodig zijn om je aanvraag te beoordelen. In het vrijstellingenbeleid behorend bij het examenreglement van MBO Bonaire (https://mbobonaire.com/praktisch/) lees je voor welke examenonderdelen je vrijstelling kunt aanvragen, hoe de aanvraag verloopt en op basis waarvan de Examencommissie je aanvraag beoordeelt. De Examencommissie neemt het besluit over je aanvraag. Krijg je vrijstelling voor een examenonderdeel? Dan betekent dit niet automatisch dat je ook vrijstelling krijgt voor het bijbehorende onderwijs.